KAPAZITIVER TASTER MIT BELEUCHTUNG

CAPACITIVE HMI INDUSENSE® A GETT brand

TECHNISCHE DATEN

Abmessungen des Tasters:	L 45,0 x B 45,0 x H 10,0 mm
Glasstreuscheibe:	L 35,0 x B 35,0 mm als optisch nutzbare Fläche
LED-Beleuchtungsfarbe:	Standard, weiß
Beleuchtungsart:	Flächenausleuchtung
Taster im Standby-Zustand:	gedimmt (Orientierungsbeleuchtung)
Betätigungsfeedback:	volle Beleuchtungsintensität

ANSCHLUSSPARAMETER

Kontaktierbare Lötpads:	Lage und Belegung siehe Abbildung im Dokumentenfuß
Spannungsversorgung:	24V DC +/- 10%
Out-Pins (K1a bzw. K1b):	PhotoMos-Relais mit max. 60 V 550 mA typisch 0,85 Ω Kontaktwiderstand

MONTAGEHINWEISE

- Standardmäßig ist der kapazitive Einzeltaster für Fronten mit folgenden Materialstärken einsetzbar:
  Glas: bis 6 mm
  Acryl: bis 3mm
- Abweichungen von den genannten Dimensionen und Materialien sind auf Anfrage in individueller Ausführung realisierbar und zu prüfen
- Baugruppe wird mittels optisch neutraler Klebeschicht (im Sichtbereich) vollflächig und blasenfrei auf das entsprechende frontseitige Trägermaterial fixiert

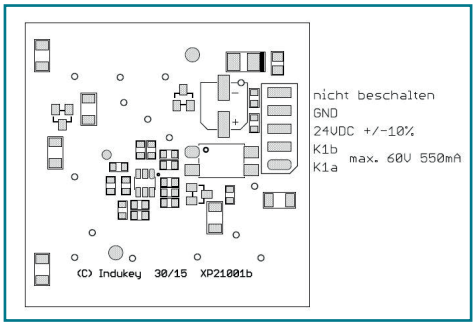

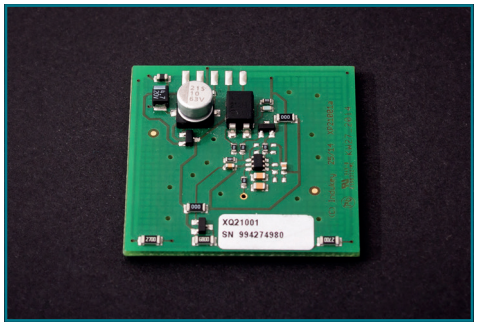

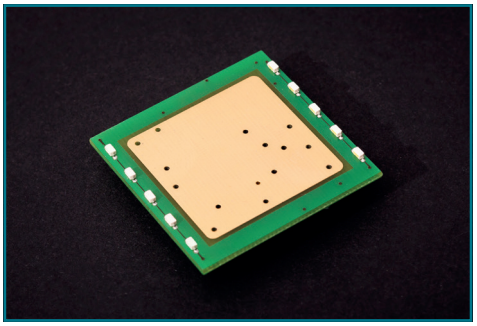

GETT Gerätetechnik GmbH
Mittlerer Ring 1
08233 Treuen

Telefon: +49 37468 - 660-0
Telefax: +49 37468 - 660-66
E-Mail: info@gett.de

gett.de